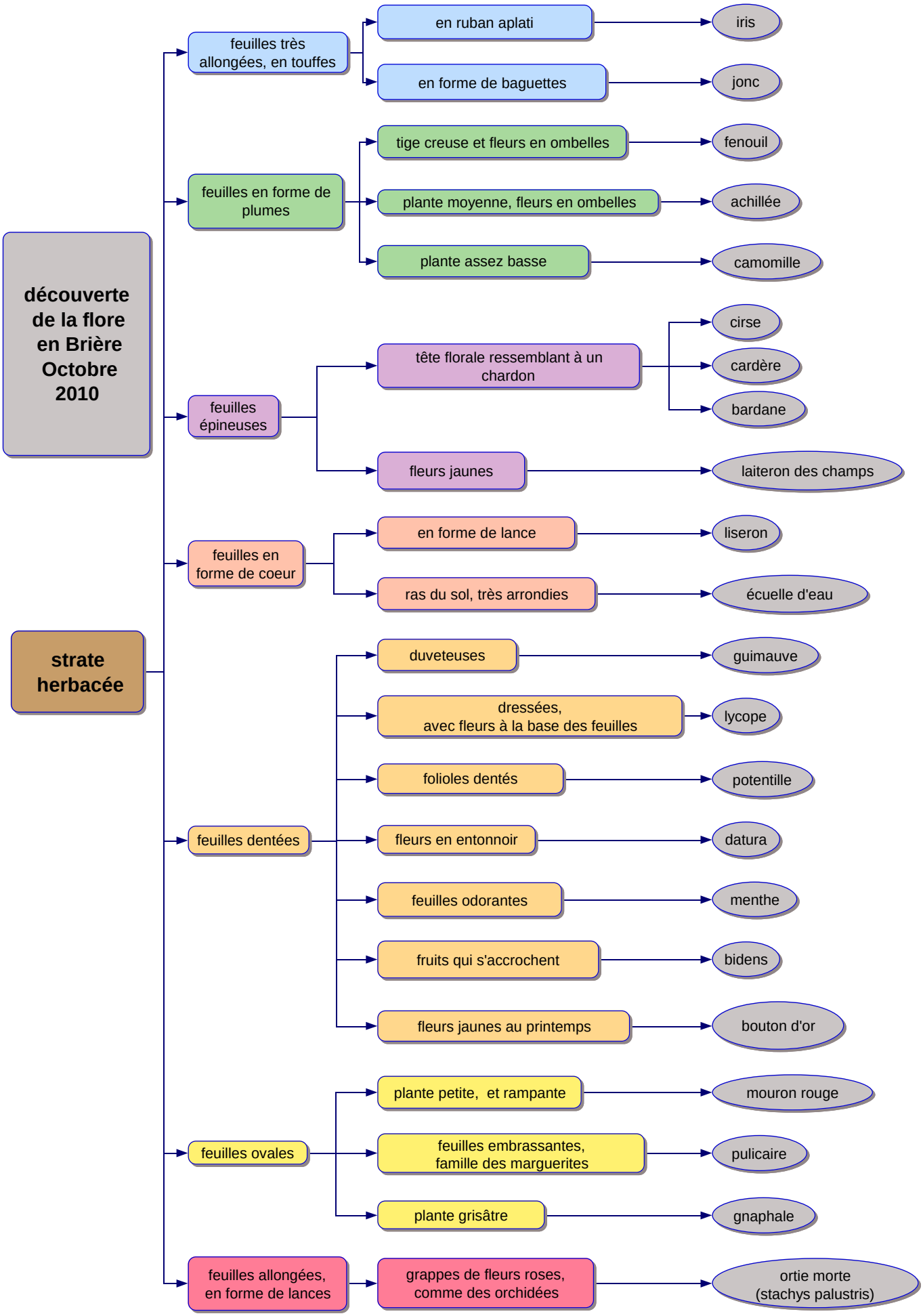
découverte de la flore en Brière Octobre 2010
strate herbacée
feuilles très allongées, en touffes
en ruban aplati
iris
en forme de baguettes
jonc
feuilles en forme de plumes
tige creuse et fleurs en ombelles
fenouil
plante moyenne, fleurs en ombelles
achillée
plante assez basse
camomille
feuilles épineuses
tête florale ressemblant à un chardon
cirse
cardère
bardane
fleurs jaunes
laiteron des champs
feuilles en forme de coeur
en forme de lance
liseron
ras du sol, très arrondies
écuelle d'eau
feuilles dentées
duveteuses
guimauve
dressées, avec fleurs à la base des feuilles
lycope
folioles dentés
potentille
fleurs en entonnoir
datura
feuilles odorantes
menthe
fruits qui s'accrochent
bidens
fleurs jaunes au printemps
bouton d'or
feuilles ovales
plante petite, et rampante
mouron rouge
feuilles embrassantes, famille des marguerites
pulicaire
plante grisâtre
gnaphale
feuilles allongées, en forme de lances
grappes de fleurs roses, comme des orchidées
ortie morte (stachys palustris)